DIÁLOGOS CRIATIVOS

NA EDUCAÇÃO INFANTIL

VAMOS À EXPOSIÇÃO DE ARTES?

COLÉGIO Farroupilha

REGRAS

Para você que deseja desfrutar e curtir exposições, museus e quaisquer intervenções artísticas no geral, segue um enxuto manual de etiqueta artística, com regrinhas bem fáceis de seguir.

RESPEITO

**Nunca, jamais,
em hipótese alguma,
passe na frente ou
atrapalhe alguém que
está apreciando lindas
obras de arte.**

POSTURA

As Exposições de Arte nas galerias, nos museus e nas escolas são espaços compartilhados. Por isso, antes de tocar na obra, observe se ela é interativa ou não.

REGISTRO

A maioria das exposições artísticas permite que o público fotografe as obras sem a utilização de flash nas câmeras. Verifique as regras antes de visitar o espaço e registrar o momento.

Nas exposições do Colégio Farroupilha, é permitido fotografar e fazer vídeos com ou sem o uso de flash. Caso você compartilhe os registros no Instagram, marque o perfil @soufarroupilha.

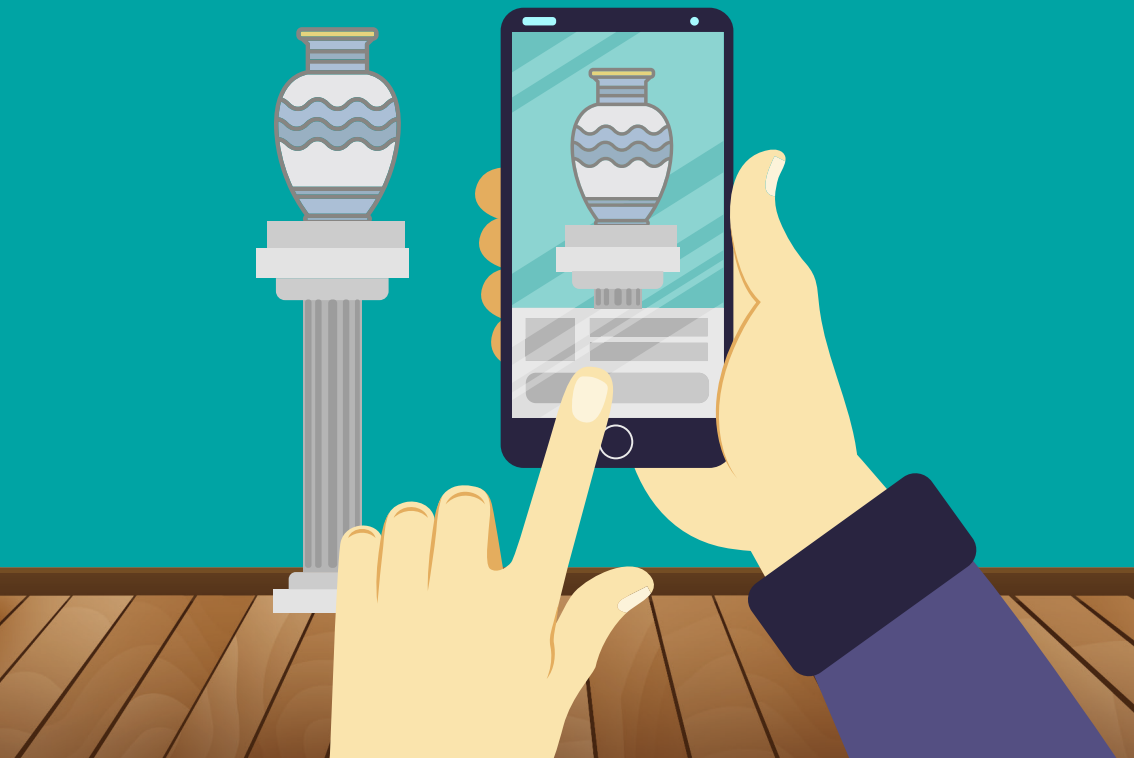

ADMIRAÇÃO

Numa obra, às vezes, a graça é aproximar-se muito ou se distanciar bastante dela. Então, encontre o melhor ângulo para não perder nenhum detalhe.

INTERAÇÃO

Agora, graças aos vários adventos da modernidade, é possível tocar em algumas obras que são interativas. Aproveite para divertir-se com elas.

Colégio Farroupilha

DIÁLOGOS CRIATIVOS

NA EDUCAÇÃO INFANTIL